

Populieren in het Groene Woud: gaan natuur en productie samen?

De populariteit van de populier neemt toe. En dat is niet vreemd, zeker niet in het Groene Woud waar deze boom sterk bepalend is voor het karakter van het landschap. Maar steeds meer wordt ook bekend en erkend dat de populier kansen biedt voor zowel ecologie (natuurwaarde) als voor economie (houtproductie) én de combinatie van beide. Bosgroep Zuid Nederland en de Brabantse Populierenvereniging willen hieraan concreet handen en voeten geven binnen een provinciaal project voor herstel van de biodiversiteit van de Brabantse leembossen. De vraag is daarbij, of en hoe een verhoging van de natuurkwaliteit gecombineerd kan worden met populierenbos met een productiefunctie. Beide organisaties gaan gezamenlijk met deze vraag aan de slag in de vorm van het ontwikkelen van natuurgerichte teeltsystemen met gebruik van populier.

Uiteraard willen we teeltsystemen ontwikkelen die aansluiten bij en direct toepasbaar zijn in de praktijk. Dat betekent dat wij “de praktijk” nodig hebben in ons project.

Wat zoeken wij?

Wij zoeken boseigenaren (ca. vijf) binnen de leembossen van het Groene Woud, zie het kaartje op de achterzijde. Boseigenaren, die op hun grondeigendom hout produceren of willen produceren. Die daarbij gebruik maken of willen

maken van populieren. En die tijd willen vrijmaken om deel te nemen aan ons project.

Wij zoeken naar een zo groot mogelijke diversiteit aan praktijkvoorbeelden. De leeftijd, de omvang, de ligging, de huidige soortensamenstelling en de terreinomstandigheden van uw bos leggen dan ook geen beperkingen op aan deelname. U kunt zelfs meedoen als er nog bos moet worden aangeplant.

Waarom meedoen?

Doel is het ontwikkelen van teeltsystemen voor populierenbos, waarbij zowel ecologische als economische waarden gebaat zijn. In eerste instantie “op papier”. Maar komende maanden doet Bosgroep Zuid Nederland bij de provincie Noord-Brabant een nieuwe subsidieaanvraag om de ontwikkelde systemen ook daadwerkelijk in pilotprojecten te kunnen toepassen.

Concreet betekent dit voor u, wanneer u deelneemt aan het project, het volgende:

- U deelt mee in de ontwikkelde kennis over teelt- en exploitatiesystemen en de toepassing van boomsoorten en klonen.
- U ontvangt een op maat uitgewerkt teeltsysteem voor uw grondeigendom, passend binnen de genoemde doelstellingen.

- U legt contacten met experts op het gebied van bosbeheer én de andere deelnemers voor uitwisseling van kennis en ervaringen.

Hoe kunt u zich aanmelden?

Bent u geïnteresseerd aan deelname aan ons project, dan kunt u zich aanmelden door een mail te sturen aan Evelien Bosch van Bosgroep Zuid Nederland:

★ e.bosch@bosgroepen.nl

Bij uw aanmelding ontvangen wij graag uw contactgegevens en informatie over het eigendom dat u wilt inbrengen (ligging, soortensamenstelling bos/beplanting, leeftijd bos/beplanting ect.). Het liefst voorzien van een kaartje waarop u de betreffende perce(e)l(en) aangeeft.

★ Aanmelden kan tot **6 april 2018!**

Wat gebeurt er na aanmelding?

Vanuit Bosgroep Zuid Nederland wordt een veldbezoek gebracht aan alle percelen die zijn aangemeld om een goed beeld te krijgen van de uitgangssituatie. Uit de aanmeldingen wordt op basis van de veldbezoeken een selectie gemaakt van ca. vijf daadwerkelijke deelnemers. U krijgt uiterlijk **30 april 2018** bericht of u kunt deelnemen aan het project.

In mei werken onze bosbeheerexperts de verschillende teeltsystemen uit. Deze lichten wij

begin juni toe in een gezamenlijke bijeenkomst voor alle deelnemers. In een individueel overleg

komen wij vervolgens samen met u tot een teeltsysteem op maat.

Projectlocaties binnen het Groene Woud

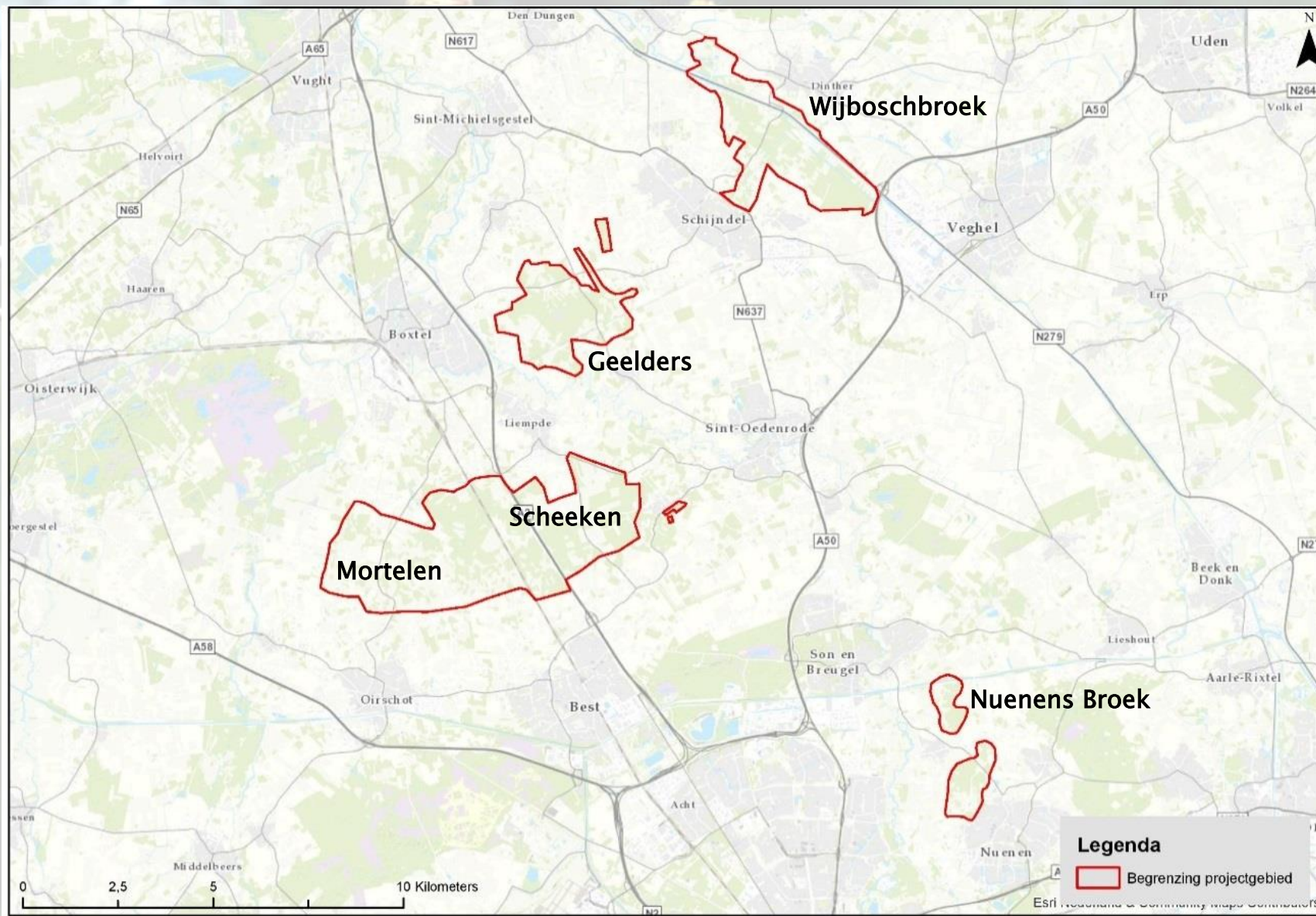

Ligt uw grondeigendom binnen één van de projectlocaties en wilt u graag deelnemen aan ons project, stuur dan een mail naar:

e.bosch@bosgroepen.nl

Voor nadere informatie kunt u eveneens contact met ons opnemen via bovenstaand mailadres. Bellen kan natuurlijk ook, via 040-303 49 64.